

# マイナンバーカード活用術

マイナンバーカードを

保険証として  
利用すると？



医療費控除が簡単に

マイナポータルで  
医療費情報を確認でき、  
確定申告での医療費控除  
手続きが簡単に



健康管理に役立つ

特定健診情報や、保険医療  
機関・保険薬局で調剤された  
お薬に関する情報をマイナ  
ポータルで確認できる



転職などをしても  
健康保険証として使える

新しい医療保険者への  
手続きが済んでいれば、  
マイナンバーカードで  
そのまま受診することができる  
保険証の更新も不要！

ホントに便利？  
マイナ保険証

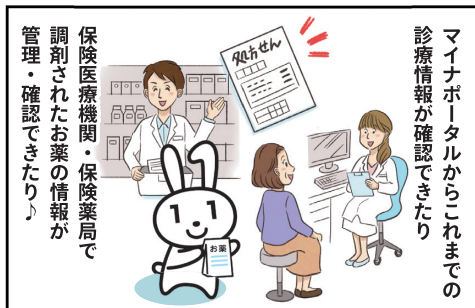
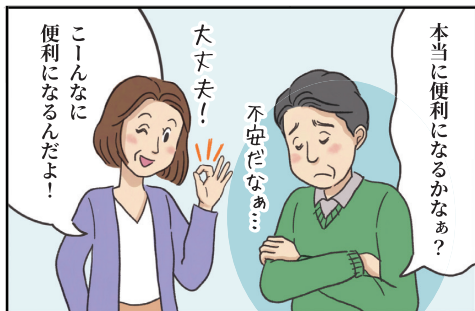

マイナンバーカードが  
保険証に?!

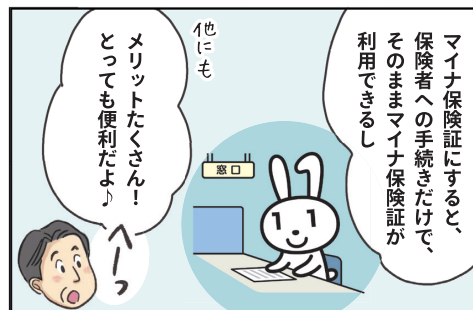
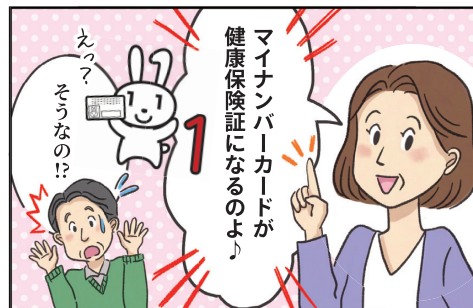
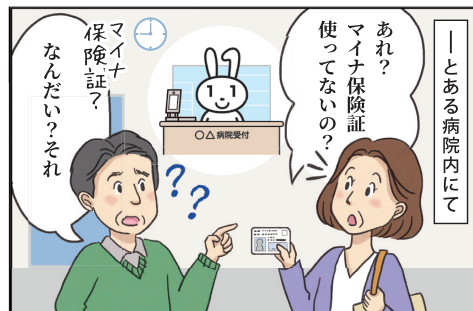

お手持ちのパソコン、スマートフォンで申請できますが、堺市が申請をお手伝いすることもできます

堺市マイナンバーカード  
普及促進センターで

堺高島屋  
9階



お買い物ついでに出張申請で

商業施設で  
毎月実施中!

実施会場は  
二次元バーコードで  
ご確認ください。



無料で  
写真撮影!



できた  
マイナンバー  
カードは  
自宅に郵送!



# マイナンバーカード活用術

それ以外にも

メリット  
いろいろ



本人確認書類  
として使える



各種証明書が  
コンビニで取得できる



行政手続きを  
オンラインでできる



マイナポータルで  
年金情報や  
特定健診情報が  
確認できる



新型コロナワクチン  
接種証明書の  
電子発行にも利用できる

つくってよかった  
マイナンバーカード!!

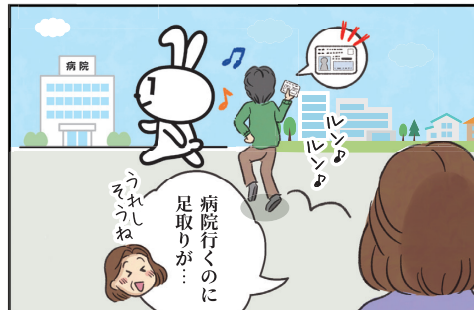
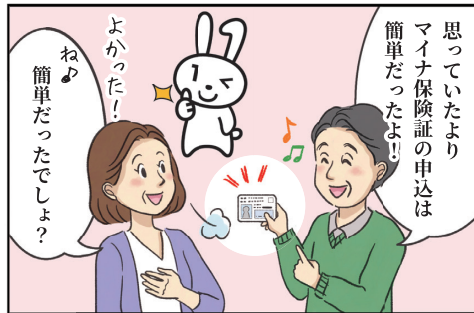

利用申込って難しい?!

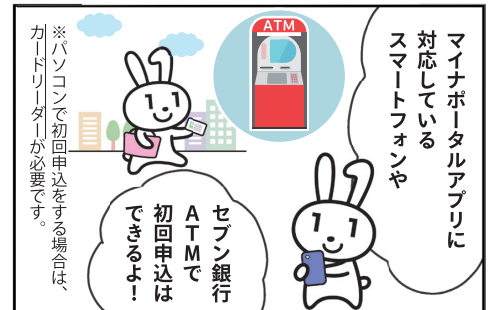
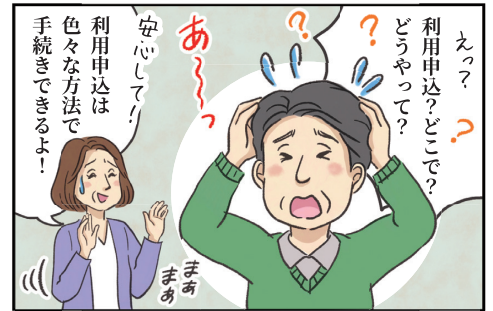
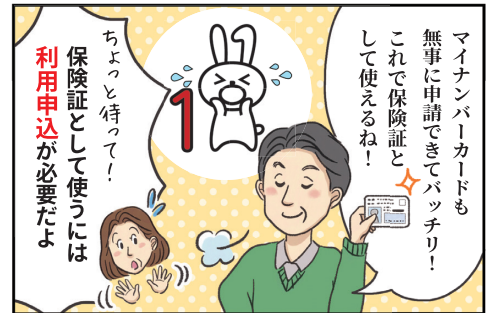

堺市マイナンバーカード普及促進センター

☎072-600-0181 (※日曜・祝日 年末年始を除く)

受付  
時間

月・火・水・金・土曜日

9:30 ~ 12:00  
12:45 ~ 17:30

木曜日

9:30 ~ 12:00  
12:45 ~ 19:30

